Regione Liguria
Città Metropolitana di Genova
Comune di Casarza Ligure

RICHIESTA DI CONCESSIONE DI DERIVAZIONE D'ACQUA DAL TORRENTE BARGONASCO A SCOPO IDROELETTRICO NEL COMUNE DI CASARZA LIGURE PER LA RIATTIVAZIONE DELL'IMPIANTO DENOMINATO "GALLINARA"

PAGI C. ltd
Sede Italia:
Via Adda n° 24
10098 - Rivoli (To)
Tel 011-9591745
Fax 011-9544063
e-mail studio.dellacasa.ingegneri@gmail.com

IL PROGETTISTA
Dott.Ing. Giuseppe Dellacasa
N° 13655 Albo Ingegneri
Provincia di Torino
C.F. DLL GPP 39C19 F080A

Dott. Ing. DELLACASA G.
Ord. Ingegneri Torino N° 13655
Abilit. Secondo le disp. in vigore
TO 13655 I0111

I RICHIEDENTI
IDRO DIPA S.R.L.
Via M.Staglieno 10/27
16129 Genova (GE)
P.I. 02679920997

PAGI Corp. ltd - P.I. 11604980018 R.E.A. n° TO -1226763 - C.C.I.A.A. Torino - Sede Legale London - Churchfield Road 47

SCALA
1:100

Riferimento
1116

Data
Maggio 2022

Oggetto:
BACINO IMBRIFERO

ELAB.
00

Bacino Imbrifero Impianto

Superficie bacino 11,75 Kmq
Perimetro 14,70 Km.
H max 1.094 m.s.l.m.
L Asta 3,90 Km

Bacino Imbrifero Tratto Sotteso

Superficie bacino 1,15 Kmq
Perimetro 0,87 Km.
L Asta 1,10 Km

Dati Impianto

Lunghezza Canale 1.140 m.
Quota presa: 117,15 m.s.l.m.
Quota sfioratore limitatore 116,70 m.s.l.m.
Quota sfioratore carico 112,60 m.s.l.m.
Quota Asse Turbina 61,60 m.s.l.m.
Salto 51,00 m.
Coordinate Presa N 4.903.954 - E 1.538.037
Coordinate Centrale N 4.903.954 - E 1.538.037
Coordinate Restituzione N 4.902.854- E 1.537.591
Estremi Catastali
Presa: Fg. 26 Part. 25
Centrale: Fg. 26 Part. 115

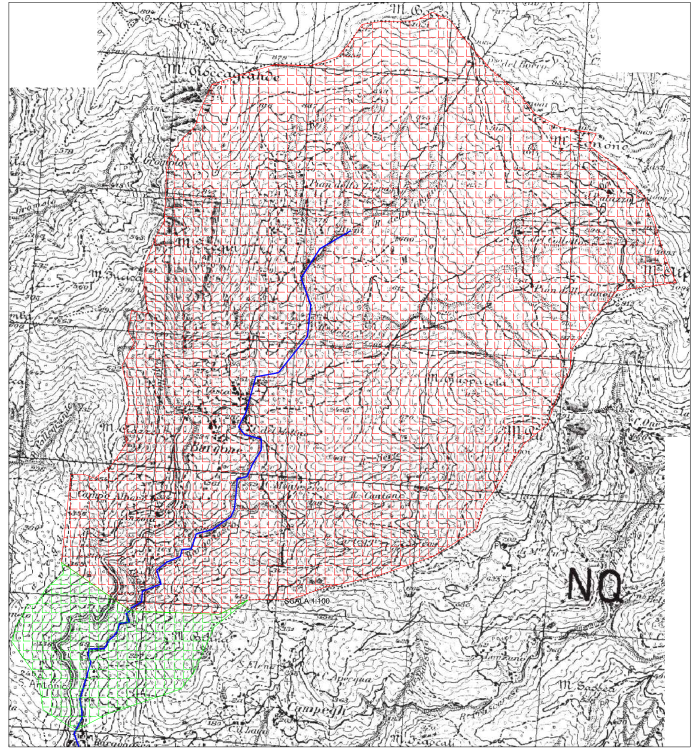Bacino Imbrifero