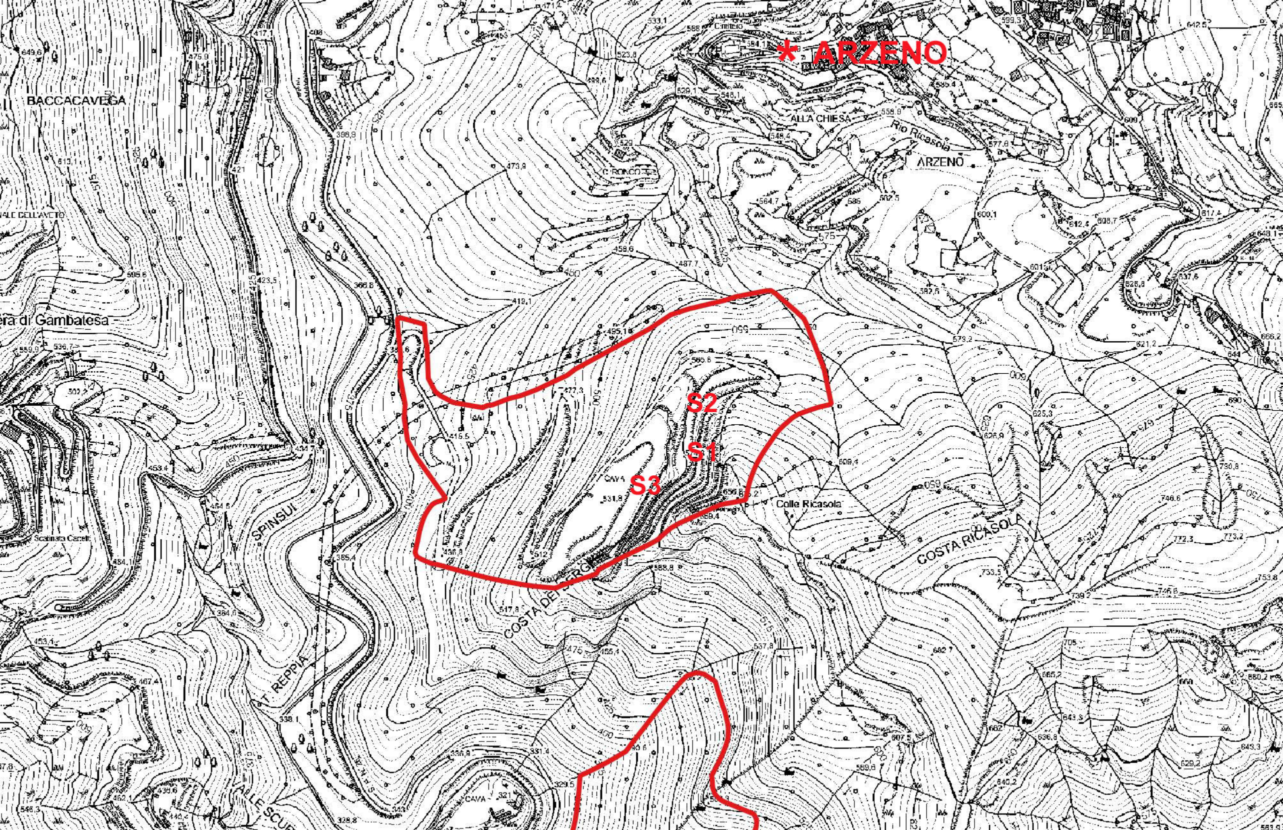
* ARZENO
BACCACAVEGA
Cimitero
ALLA CHIESA
Rio Ricasola
ARZENO
C.RONCO
ALE DELL'AVETO
era di Gambatesa
S2
S1
S3
CAVA
Colle Ricasola
COSTA RICASOLA
COSTA DEI
SPINSUI
T. REPPIA
Scalinata Ceretti
CAVA
ALLE SCUR