COMUNE DI BORDIGHERA

PROGETTO DI FATTIBILITA' TECNICA ED ECONOMICA DI AGGIORNAMENTO E COMPLETAMENTO

del "progetto preliminare Regione Liguria luglio 2001
per la difesa e ripascimento delle spiagge
tra capo Mortola e capo Sant'Ampelio"

STRALCIO PER IL LITORALE DI BORDIGHERA

PARTE PRIMA CONOSCITIVA

STATO DI FATTO:
PLANIMETRIA PARTICOLAREGGIATA
DELLA SPIAGGIA DAL KURSAAL AL RIO
RATTACONIGLI

TAVOLA N.
8

data
Agosto 2019

scala
1 : 1000

A	PRIMA STESURA	Luglio 2019
B		
C		
D		

PROGETTO:

STUDIO SIRITO
Savona

ing. Giorgio Sirito
ing. Roberto Sirito
geom. Vittorio Sirito

BASE CARTOGRAFICA
Carta Tecnica Regionale 1:10.000
2007/2013 - II Edizione

E=1.464.700
N=4.910.200 + coordinate Gauss Boaga

RILIEVO

Rilievo topografico della spiaggia e dei pennelli Studio Sirito Febbraio 2019, successivo a amreggiata di scirocco

confini concessioni degli stabilimenti balneari		- - - - - -
isobate Geocoste 02 Febbraio 2019	pricipali	— — -10— —
	secondarie	— — 2 — —
sezioni (Tav.14)		② ———

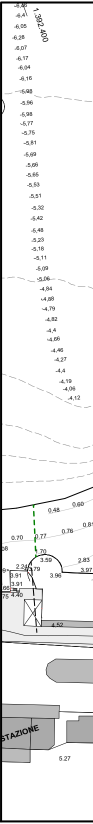

1.392.400
-6,46
-6,4
-6,05
-6,28
-6,07
-6,17
-6,04
-6,16
-5,98
-5,96
-5,98
-5,77
-5,75
-5,81
-5,69
-5,66
-5,65
-5,53
-5,51
-5,32
-5,42
-5,48
-5,23
-5,18
-5,11
-5,09
-5,06
-4,84
-4,88
-4,79
-4,82
-4,4
-4,66
-4,46
-4,27
-4,4
-4,19
-4,06
-4,12
0.48
0.60
0.70
0.77
0.76
0.81
08
1.70
3.59
2.83
2.24
3.79
3.97
3.91
3.96
3.91
66
75
4.40
4.52
STAZIONE
5.27

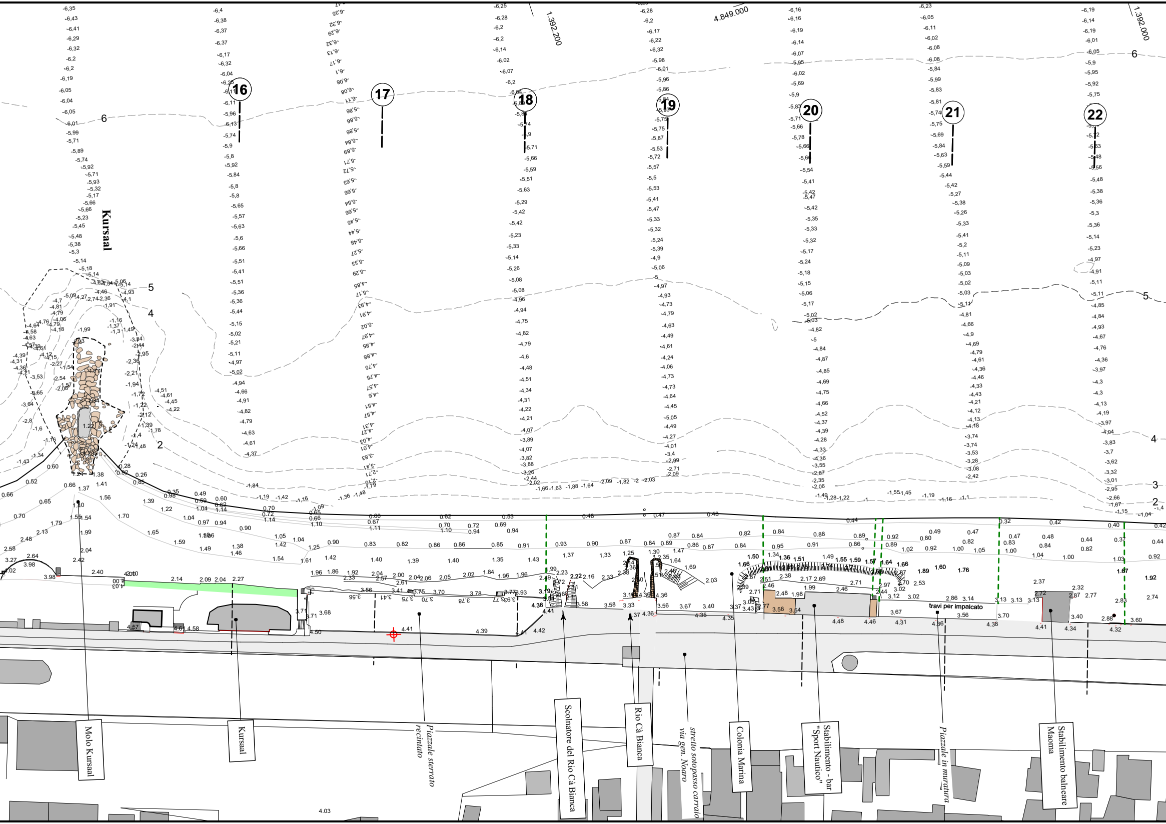
Kursaal
16
17
18
19
20
21
22
1.392.200
4.849.000
1.392.000
6
5
4
3
2
travi per impalcato
Molo Kursaal
Kursaal
Piazzale sterrato recintato
Scolmatore del Rio Cà Bianca
Rio Cà Bianca
stretto sotopasso carraio via gen. Noaro
Colonia Marina
Stabilimento - bar "Sport Nautico"
Piazzale in muratura
Stabilimento balneare Maoma
4.03

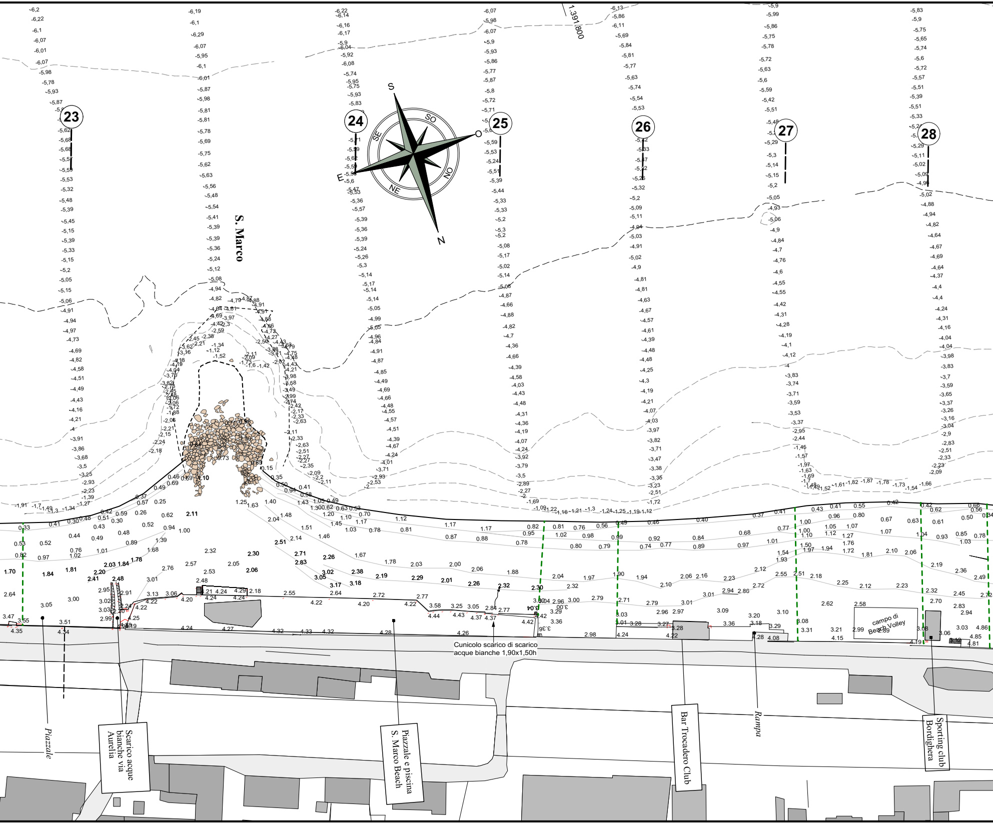
1.391.800
23
24
25
26
27
28
S
SO
O
NO
N
NE
E
SE
S. Marco
campo di Beach Volley
Cunicolo scarico di scarico
acque bianche 1,90x1,50h
Piazzale
Scarico acque bianche via Aurelia
Piazzale e piscina S. Marco Beach
Bar Trocadero Club
Rampa
Sporting club Bordighera

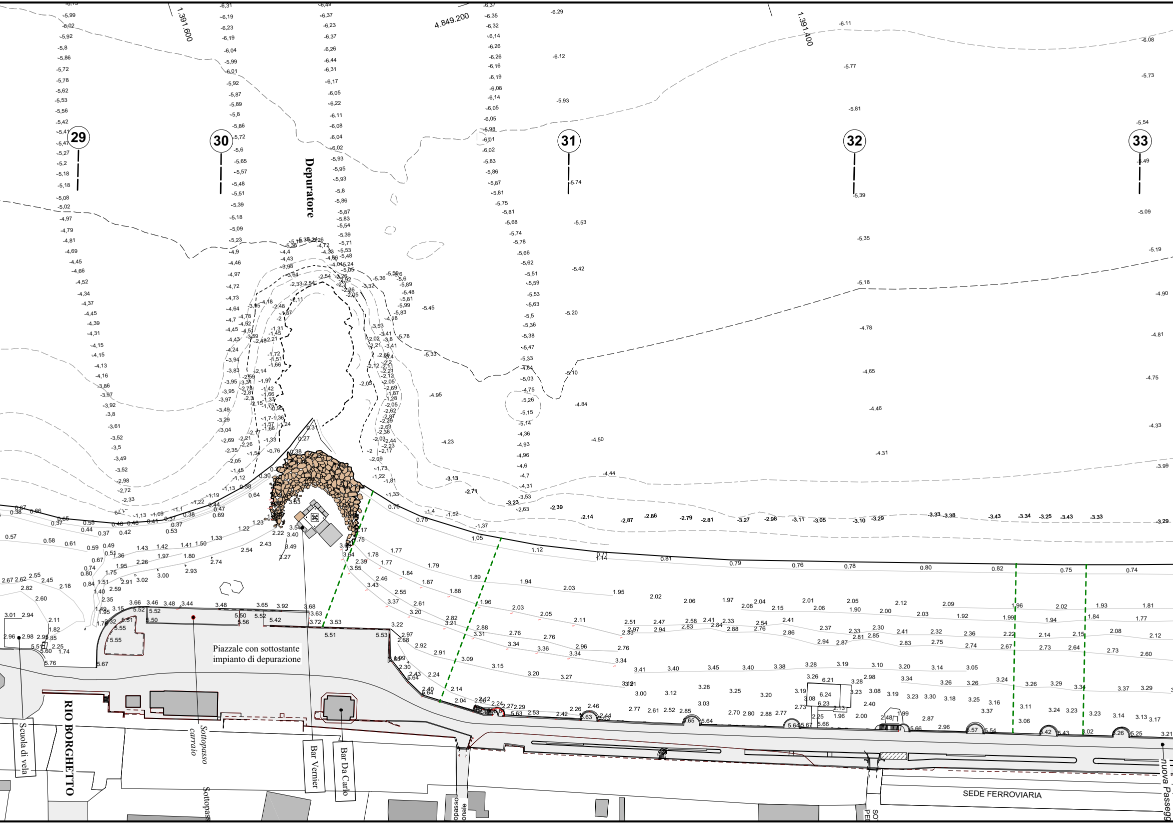
29
30
31
32
33
1.391.600
4.849.200
1.391.400
Depuratore
Piazzale con sottostante impianto di depurazione
RIO BORGHETTO
Scuola di vela
Sottopasso carraio
Sottopass
Bar Vernier
Bar Da Carlo
SEDE FERROVIARIA
nuova Passegg

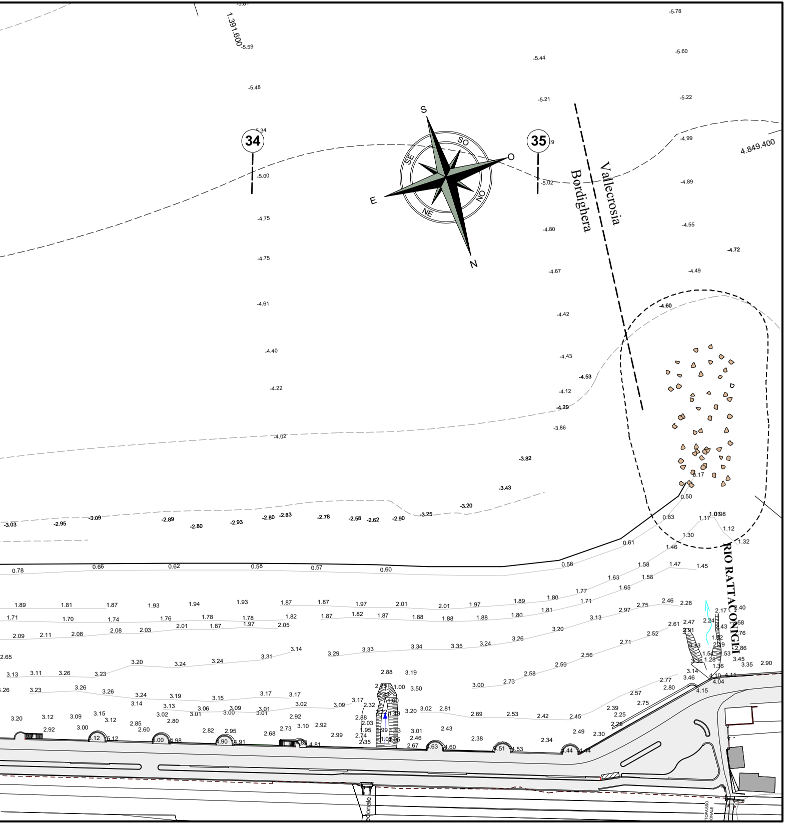
1.391.600
4.849.400
34
35
Vallecrosia
Bordighera
RIO RATTACONIGLI
S
SO
O
NO
N
NE
E
SE
-5.78
-5.59
-5.60
-5.44
-5.48
-5.21
-5.22
-5.34
-4.99
-5.00
-5.02
-4.89
-4.75
-4.80
-4.55
-4.72
-4.75
-4.67
-4.49
-4.61
-4.42
-4.60
-4.40
-4.43
-4.53
-4.22
-4.12
-4.29
-3.86
-4.02
-3.82
-3.43
-3.20
-3.25
-3.03
-2.95
-3.09
-2.89
-2.80
-2.93
-2.80
-2.83
-2.78
-2.58
-2.62
-2.90
0.17
0.50
0.63
0.61
0.56
0.78
0.66
0.62
0.58
0.57
0.60