COMUNE DI CELLE LIGURE

ASSOCIAZIONI BAGNI MARINI
DI CELLE LIGURE

PROGETTO DI FATTIBILITA' TECNICA ED ECONOMICA PER LA DIFESA DELL'ABITATO, DELLE SPIAGGE E DELLE ATTIVITA' PRODUTTIVE CONNESSE

PARTE SECONDA: PROGETTO DI INTERVENTO

PLANIMETRIA DI PROGETTO DEL LITORALE DELLA NATTA E DELLA SPIAGGIA DEI PIANI DI CELLE

TAVOLA N.
13

data
Febbraio 2019

scala
1:1.000

A	PRIMA STESURA	Febbraio 2019
B		
C		
D		
E		

STUDIO SIRITO
Savona

ing. Giorgio Sirito
ing. Roberto Sirito
geom. Vittorio Sirito

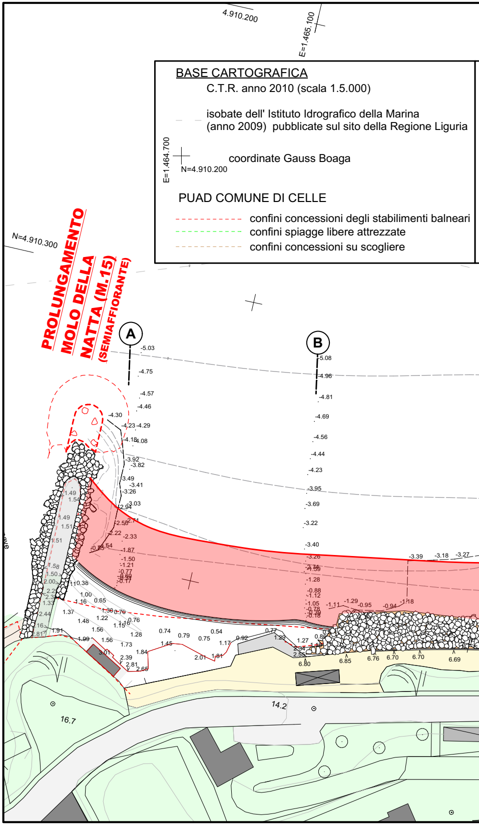

BASE CARTOGRAFICA
C.T.R. anno 2010 (scala 1.5.000)

isobate dell' Istituto Idrografico della Marina
(anno 2009) pubblicate sul sito della Regione Liguria

coordinate Gauss Boaga

PUAD COMUNE DI CELLE
confini concessioni degli stabilimenti balneari
confini spiagge libere attrezzate
confini concessioni su scogliere

4.910.200
E=1.465.100
E=1.464.700
N=4.910.200
N=4.910.300
PROLUNGAMENTO MOLO DELLA NATTA (M.15)
(SEMIAFFIORANTE)
A
B
14.2
16.7

RILIEVO

Studio Sirito Agosto-Settembre 2018

- linea di riva Settembre 2018
- linea di riva Novembre 2018
- isobate Agosto-Settembre 2018
- ▨ basamenti in legno o basamenti mobili
- ▨ basamenti in cls
- ① sezioni di spiaggia e del fondale

PROGETTO

- 🟥 incremento presunto di spiaggia con l'intervento di progetto
- opere fisse di difesa

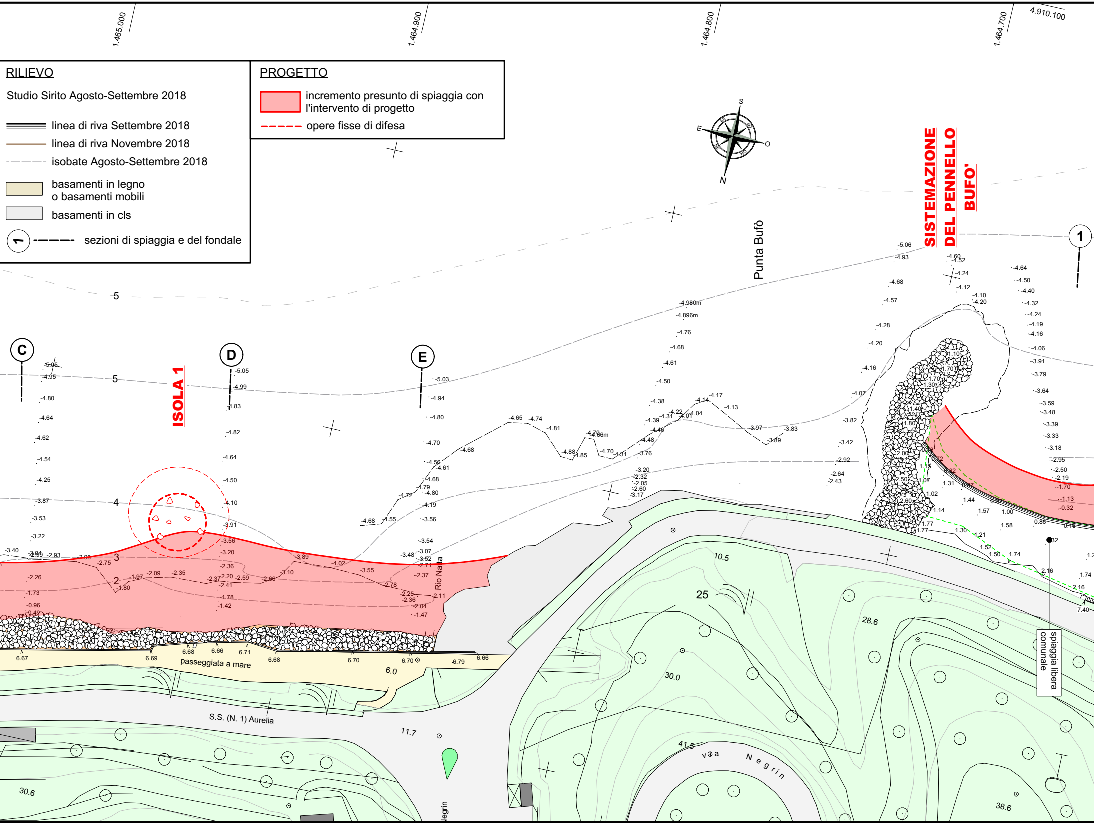
1.465.000
1.464.900
1.464.800
1.464.700
4.910.100
S
E
O
N
SISTEMAZIONE DEL PENNELLO BUFO'
Punta Bufò
ISOLA 1
C
D
E
1
5
4
3
2
Rio Natta
passeggiata a mare
6.0
S.S. (N. 1) Aurelia
10.5
25
28.6
30.0
11.7
41.5
via Negrin
38.6
30.6
spiaggia libera comunale

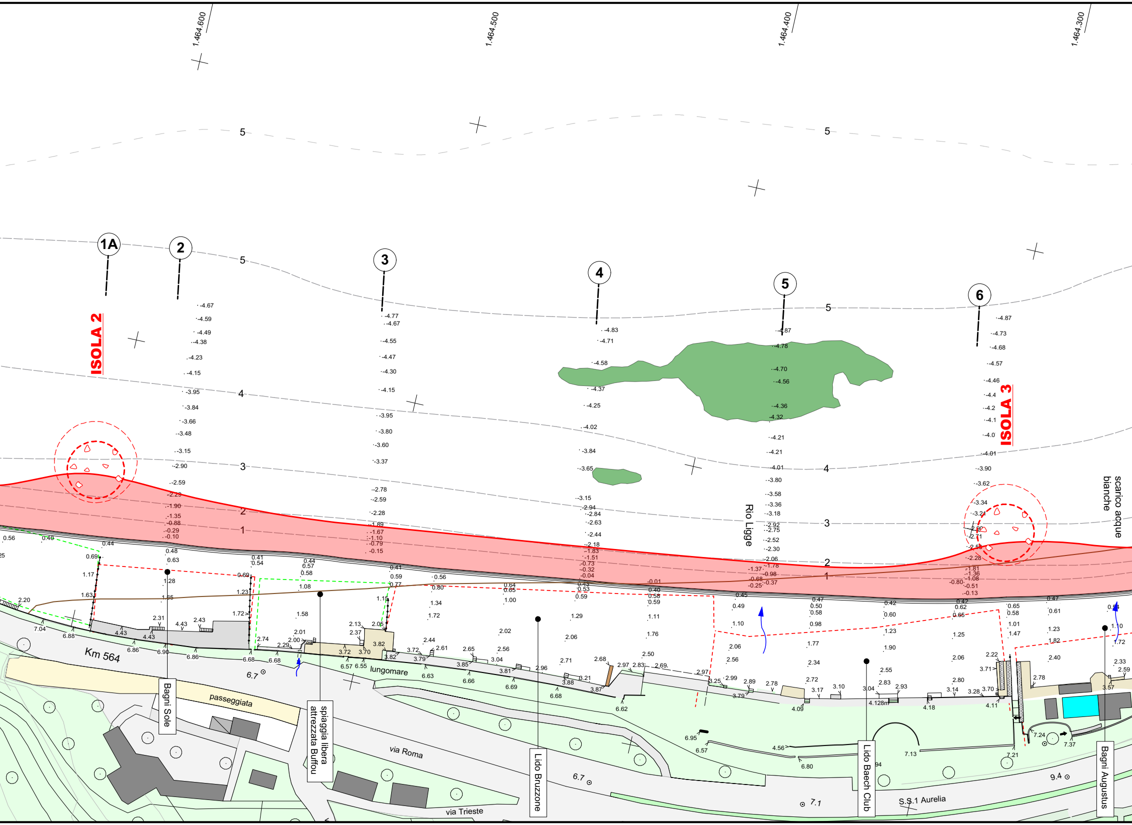
1.464.600
1.464.500
1.464.400
1.464.300
1A
2
3
4
5
6
ISOLA 2
ISOLA 3
5
4
3
2
1
Rio Ligge
scarico acque bianche
Km 564
6.7
passeggiata
Bagni Sole
spiaggia libera attrezzata Buffou
lungomare
via Roma
via Trieste
Lido Bruzzone
Lido Baech Club
S.S.1 Aurelia
Bagni Augustus
7.1
9.4

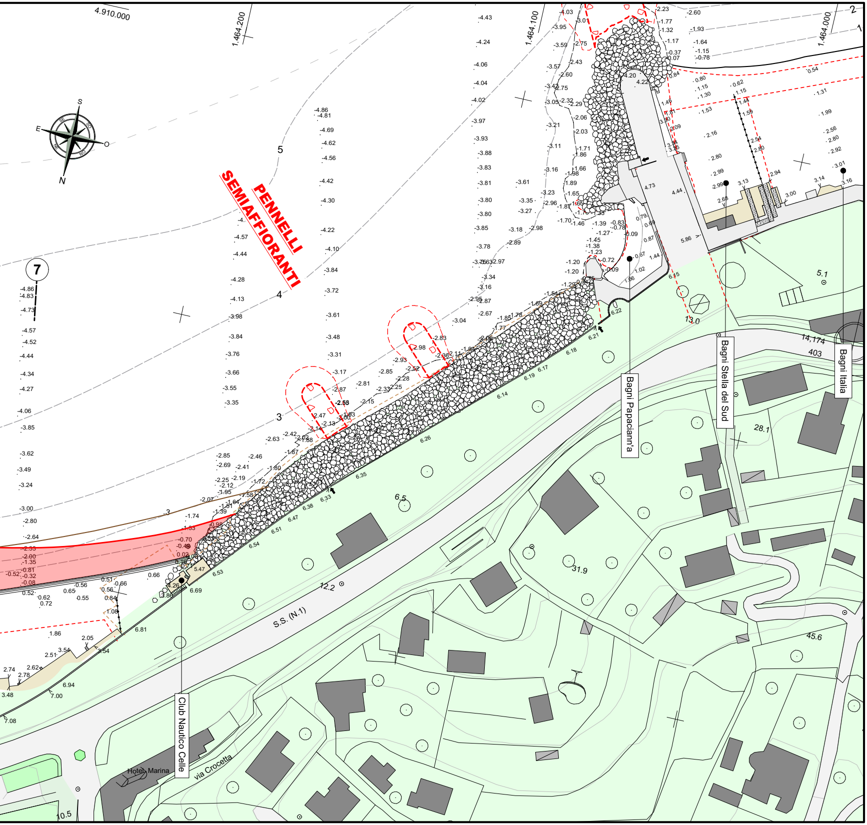
4.910.000
1.464.200
1.464.100
1.464.000
2
1
S
SE
SO
E
O
NE
NO
N
7
5
4
3
PENNELLI
SEMIAFFIORANTI
Bagni Papaciann'a
Bagni Stella del Sud
Bagni Italia
Club Nautico Celle
S.S. (N.1)
via Crocetta
Hotel Marina
14,174
403
13.0
5.1
28.1
31.9
45.6
12.2
6.5
10.5