Piano quota 26,20

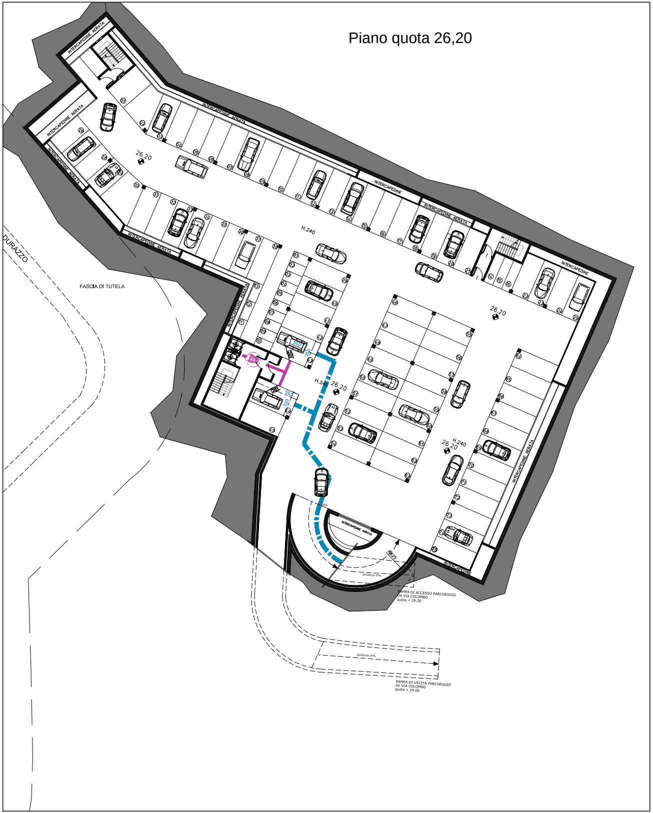
INTERCAPEDINE AERATA
INTERCAPEDINE
H.240
26.20
FASCIA DI TUTELA
DURAZZO
550
350
R825
pendenza 15%
RAMPA DI ACCESSO PARCHEGGIO
DA VIA COLOMBO
quota + 29.20
pendenza 20%
RAMPA DI USCITA PARCHEGGIO
SU VIA COLOMBO
quota + 29.00

Piano quota 23,40

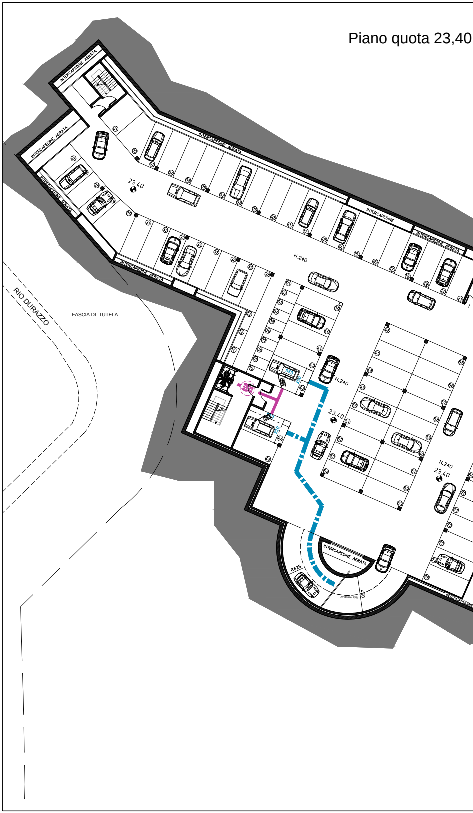
INTERCAPEDINE AERATA
INTERCAPEDINE
H.240
23.40
FASCIA DI TUTELA
RIO DURAZZO
550
350
R825
480
pendenza 15%

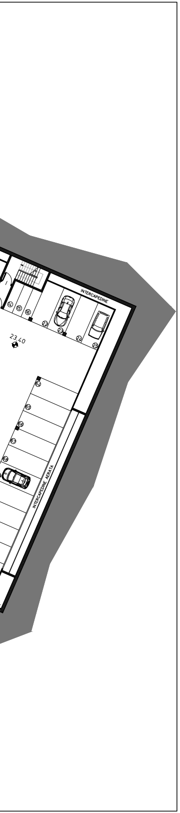
INTERCAPEDINE
23,40
INTERCAPEDINE AERATA

Piano quota 20,60

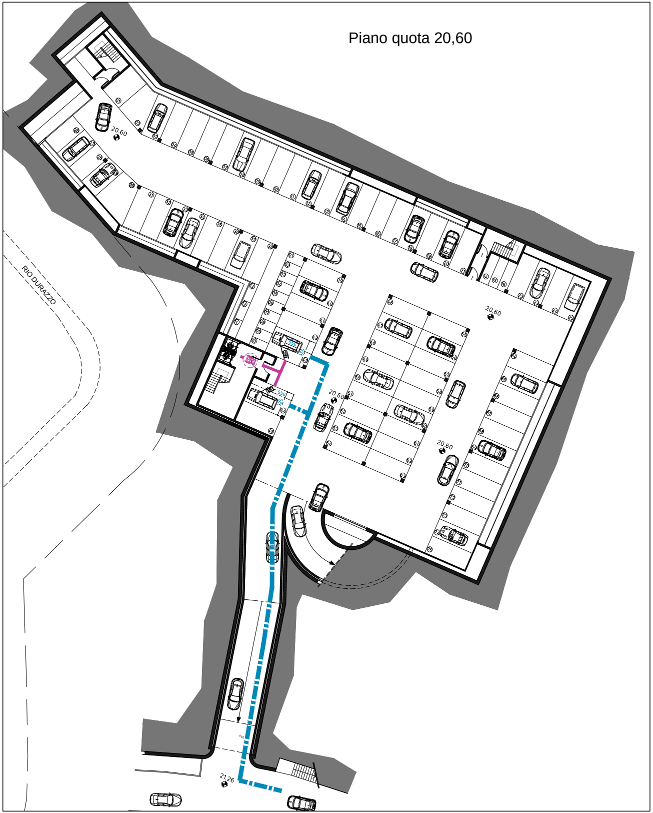
RIO DURAZZO
20,60
20,60
20,60
20,60
550
21,26

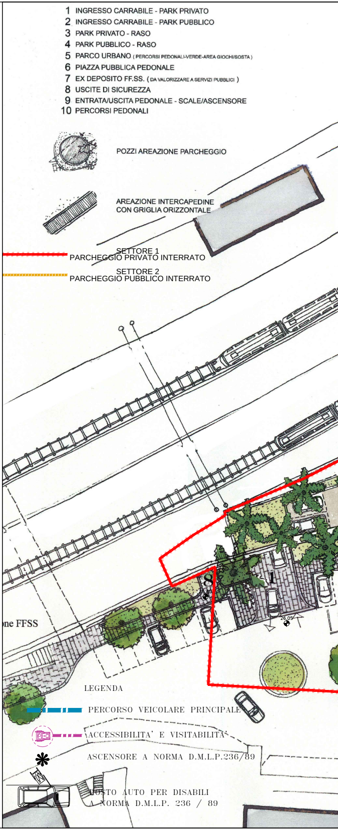
ne FFSS
8
1
26,05

1 INGRESSO CARRABILE - PARK PRIVATO
2 INGRESSO CARRABILE - PARK PUBBLICO
3 PARK PRIVATO - RASO
4 PARK PUBBLICO - RASO
5 PARCO URBANO (PERCORSI PEDONALI-VERDE-AREA GIOCHI/SOSTA)
6 PIAZZA PUBBLICA PEDONALE
7 EX DEPOSITO FF.SS. (DA VALORIZZARE A SERVIZI PUBBLICI)
8 USCITE DI SICUREZZA
9 ENTRATA/USCITA PEDONALE - SCALE/ASCENSORE
10 PERCORSI PEDONALI

POZZI AREAZIONE PARCHEGGIO

AREAZIONE INTERCAPEDINE
CON GRIGLIA ORIZZONTALE

SETTORE 1
PARCHEGGIO PRIVATO INTERRATO

SETTORE 2
PARCHEGGIO PUBBLICO INTERRATO

LEGENDA

PERCORSO VEICOLARE PRINCIPALE

ACCESSIBILITA' E VISITABILITA'

✱ ASCENSORE A NORMA D.M.L.P.236/89

POSTO AUTO PER DISABILI
A NORMA D.M.L.P. 236 / 89

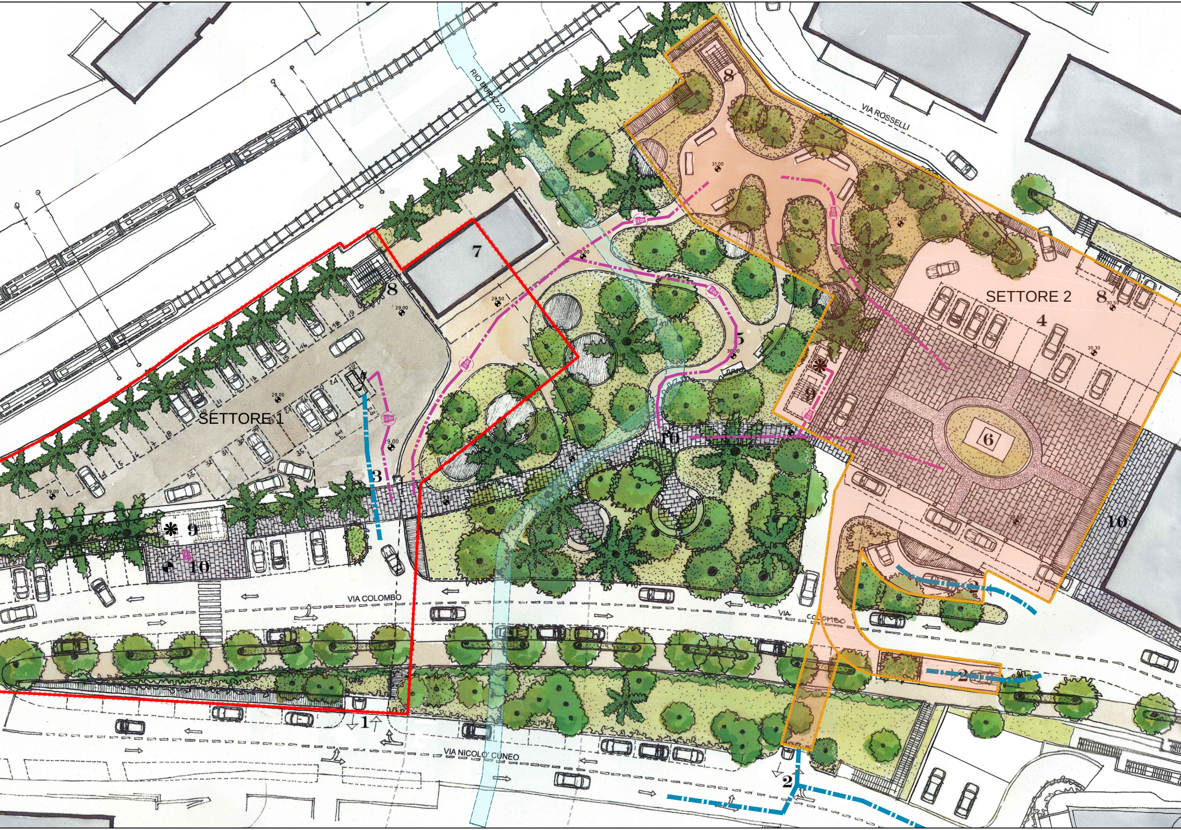
RIO DURAZZO
VIA ROSSELLI
SETTORE 1
SETTORE 2
VIA COLOMBO
VIA COLOMBO
VIA NICOLO' CUNEO
1
2
2
2
3
4
5
6
7
8
8
8
9
9
10
10
10
29.00
29.50
30.00
30.50
30.30
31.00
31.50
29.60

COMUNE DI CAMOGLI

PROVINCIA DI GENOVA

Area di Piazza Matteotti
Ex scalo Ferroviario

zona BR 3 del P.R.G.

PIANO PARTICOLAREGGIATO DI INIZIATIVA PUBBLICA

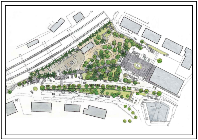

Realizzazione autorimessa interrata pubblica e privata
con sistemazione superficiale di piazza Matteotti

IL RICHIEDENTE:
COMUNE DI CAMOGLI

IL PROGETTISTA:
ARCH. REMO DE GIORGI
ARCH. ENRICO DORIA LAMBA

I COLLABORATORI
ARCH. GIOVANNI GROSSI
ARCH. MARIARITA TERENZIO
ARCH. LUCA CASSISSA

PROGETTISTI: ARAS Architetti Remo De Giorgi Enrico Doria Lamba & C.
ARCHITETTI ASSOCIATI – GENOVA

COMMITTENTE: *COMUNE DI CAMOGLI*

OGGETTO:
Abbattimento
barriere architettoniche
SETTORE 2
parcheggio pubblico

TAVOLA N. 22

DATA: *Ottobre 2014*
SCALA: *1:250*
DIS:

VARIANTI:
-

aras s.r.l
Distacco P.zza Marsala 1A
16122 Genova
Tel. +39 10 83.99.369
Fax. +39 10 83.99.375
E-Mail rechi@arasbuilding.it

PROPRIETA' RISERVATA - Riproduzione ed uso vietati a termini di legge